

La Trona des del Figaró

15 de desembre de 2010

Integrants: Ricard Causa, Pep Comas, Joan Corbera Josep Maria Farnés, Josep Oranias, Josep Roca i Jaume Ventura

Distància: projectada 14'08 Km. amb altures 14'41 Km. Temps 5'36 h

Desnivells: total 522 m. Amb altures 592 m. Cotxe: 15 Km. Josep Oranias – Josep Roca

Ens trobem als Gorcs a les 8 del matí i sortim puntuals cap a la Garriga on prenem la C-17 que ens porta al Figaró on aparcuem al començament del PR C-33 que va del Figaró a la Garriga. Comencem a caminar prop de 2/4 de 9 h. El sender no té pèrdua. Puja decidit pel mig del bosc d'alzines i roures pel costat del torrent del Bosc Negre. Passem pel costa de la Balma i més amunt tenim el petit mirador



del Sot del Bac, just a sobre del Salt del Prat, que ens permet veure els monòlits de l'Agulla del Salt i al seu darrera la Germana Gran i la Germana petita, que ha servit per iniciar a molts a l'escalada. Seguim pel coll de la Pedra Dreta i ens apareix imponent la Trona, espectacular penyal que sobresurt de la cinglera. Continuem per un corriol ascendent i pugem al cim de la Trona, a excepció del més jove i el més gran de colla. Observem el castell de Montmany, fantasiosament anomenat com Castell del Moros, i el turó de la Cuspinera. Després reunits optem per anar en direcció a Puiggraciós per baixar al primer grau que trobem. Abans fem una parada per contemplar els Pirineus nevats. Agafem un tram del GR-5, però aviat el deixem per un camí que passa prop de la cinglera, malgrat segueixi unes línies elèctriques. Passades les 11 h. parem per esmorzar. Quan reprenem la marxa seguim el camí que ens porta a la taula de pedra i tot seguit prenem el grau de Montmany. La baixada és vertical, però agradable, malgrat està maltractada per les motos. Seguim pel camí que en porta sota mateix del Santuari de Puiggraciós. Passem per l'ermita de Sant Pau de Montmany, que Raimon Casellas va popularitzà com el Sots Feréstecs on hi ambientà la història d'aquesta vall i que acabà donant el nom a la vall. Seguim pel casalot de l'Ullà, que sorprèn al seu entorn la quantitat de vehicles abandonats. Després prenem la carretera asfaltada que seguim fins a l'estació de tren del Figaró. Hi arribem a les 2 del migdia. Els conductors en venen a recollir amb seus els cotxes i anem a dinar a la Garrafa de la Garriga, on s'incorpora

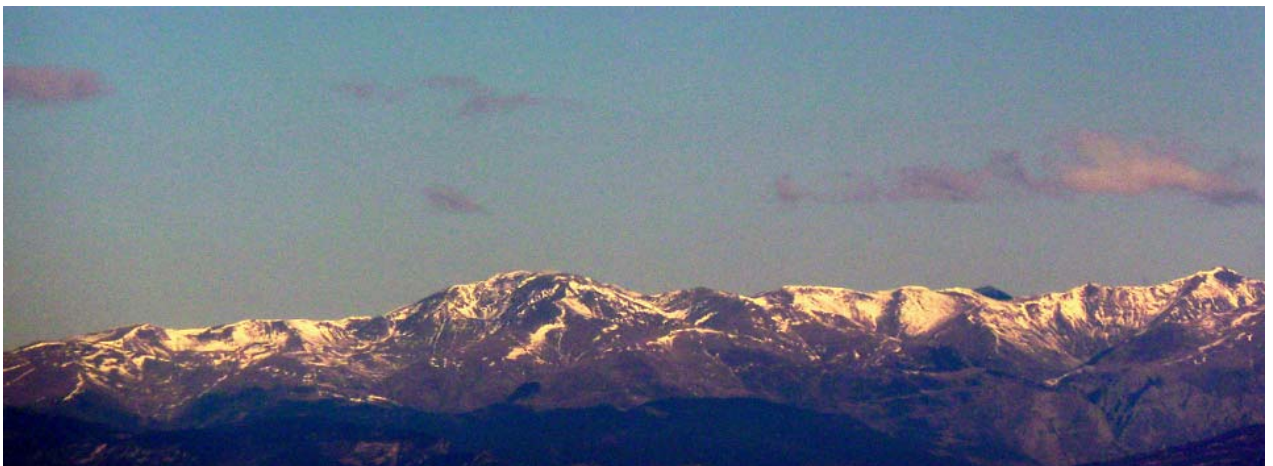

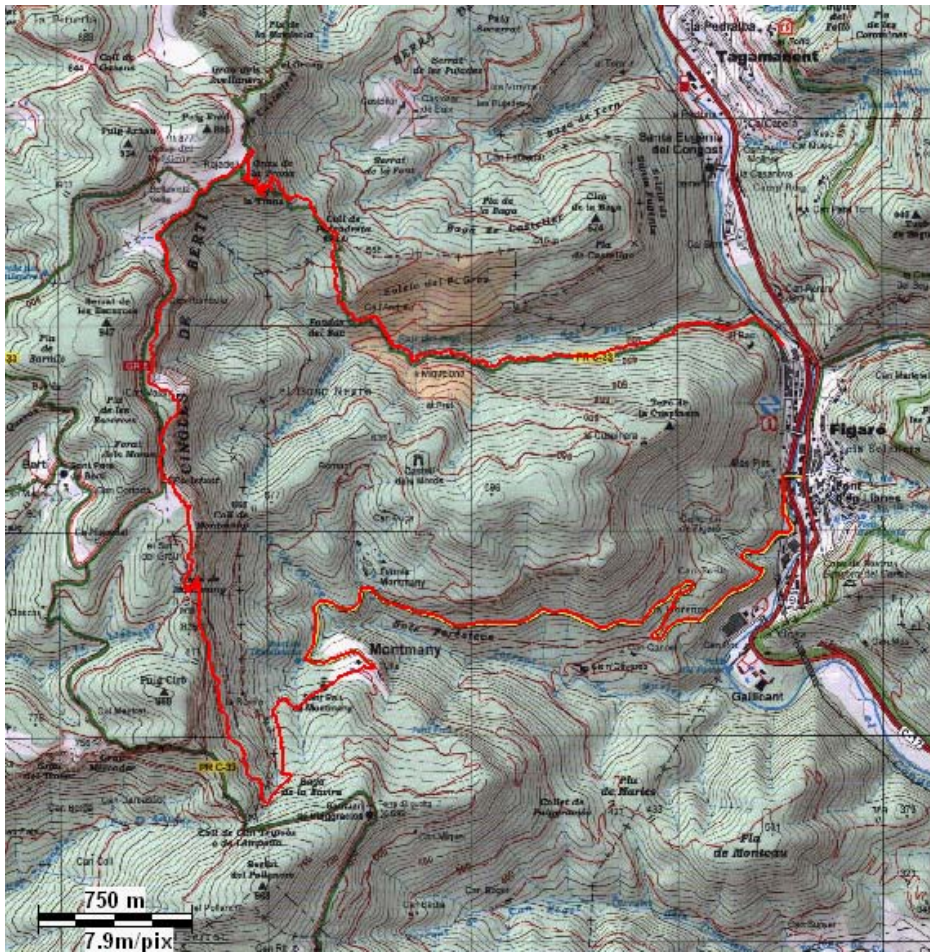

en Josep Carbonell. A la sobretaula decidim que la propera setmana anirem als Bufadors de Beví. Sortirem a les 8 del Gorcs.

Text:
Josep Maria Farnés

Fotografia:
Joan Corbera

